

## HPRIM

Cet outil vous permet d'intégrer dans le dossier des patients les résultats d'analyses obtenus auprès des laboratoires.

Cliquez sur l'icône



Cliquez sur



Vous allez maintenant définir le dossier à partir duquel Pratis va récupérer les données.

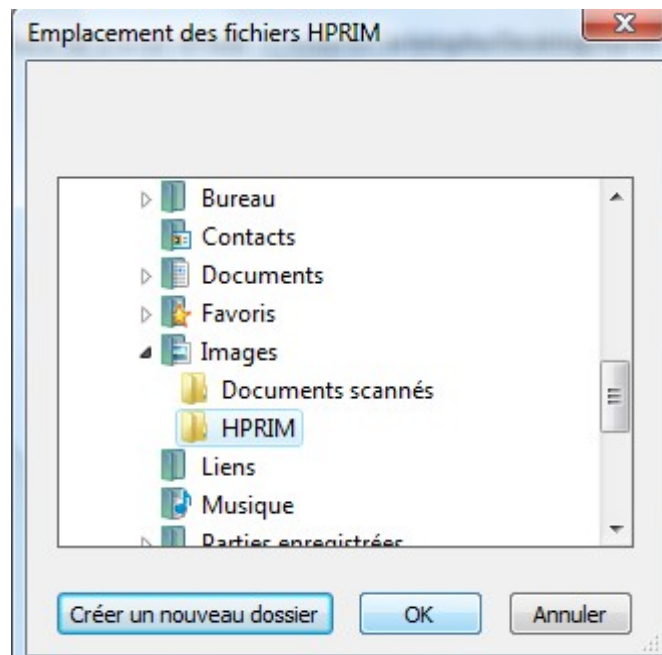

Ici nous avons choisi de créer un dossier HPRIM dans Mes Images.

Enregistrez les fichiers envoyés par les laboratoires dans ce dossier.

Retournez dans Pratis Live et cliquez sur l'icône



Vous obtenez alors l'écran suivant:

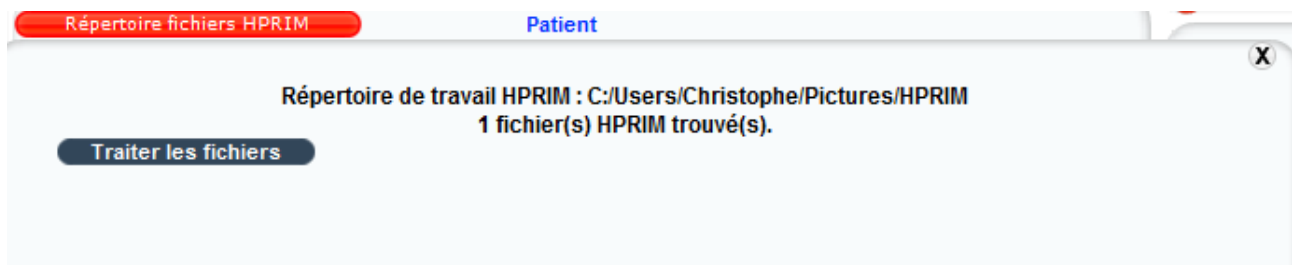

Le logiciel indique qu'il a trouvé des fichiers, cliquez sur



Vous obtenez alors les résultats des différentes mesures, vous pouvez attribuer un nom d'examen à chaque mesure ou alors un nom d'examen pour l'ensemble des mesures de la liste:

**Prélevement effectué le 26-11-2008.**  
**TEST1 TEST1, 31 ROUTE DE LA FONTAINE VIERT 31890, né(e) le 21-06-1972**

Sélectionnez un type d'examen pour tous les résultats ▼

P.C.R. mg/l :	31 (0-12)	Type d'examen ▼
V.S. 2 HEURES mm :	34 (7-17)	Type d'examen ▼
HEMATIES TERA/L :	4.74 (4.2-5.5)	Type d'examen ▼
HEMOGLOBINE G% :	15.2 (13-18)	Type d'examen ▼
HEMATOCRITE % :	46 (40-52)	Type d'examen ▼
VGM µ3 :	97 (83-98)	Type d'examen ▼
TGMH µµG :	32.1 (27-32)	Type d'examen ▼
CCMH % :	33.0 (32-36)	Type d'examen ▼
P.NEUTROPHYLES % :	69 (0-100)	Type d'examen ▼

Ici nous choisirons Ionogramme sanguin

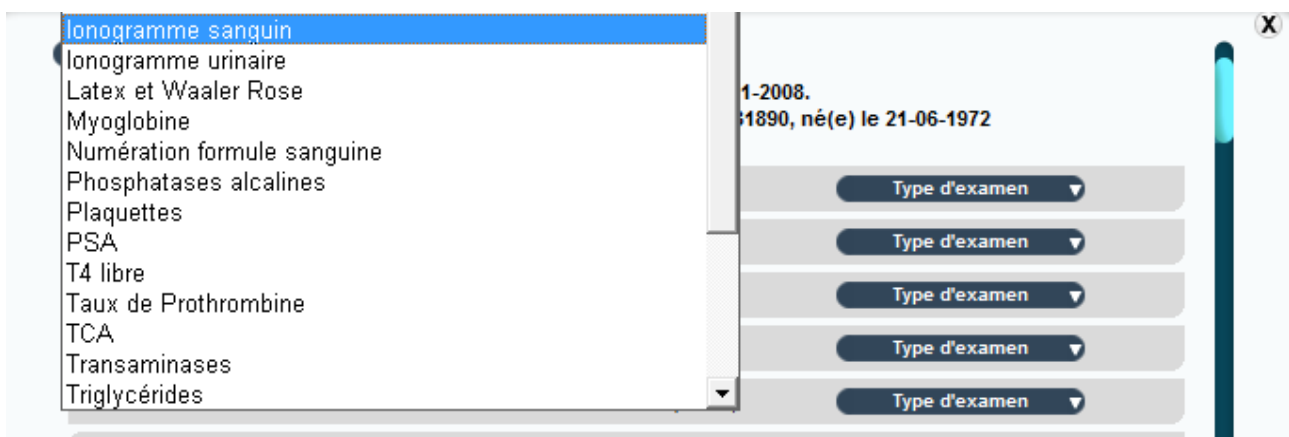

Cliquez ensuite sur **Intégrer les résultats**

Confirmez l'intégration des données en cliquant sur OK

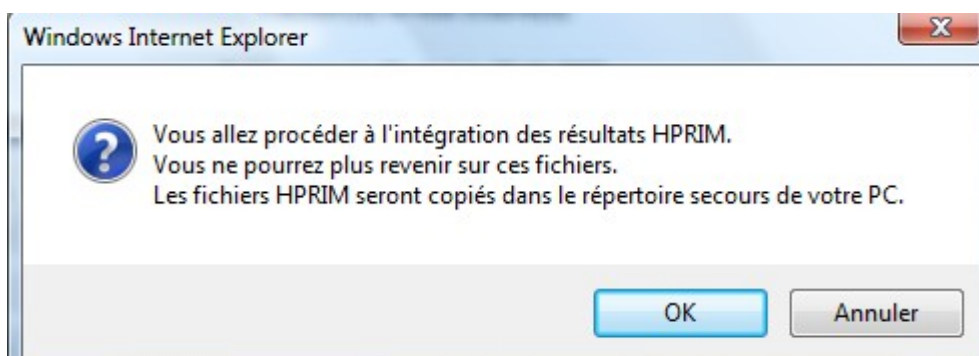

Vous retrouvez les données dans le dossier du patient dans la rubrique **Examens**

Si le laboratoire utilise la 1ère version du protocole HPRIM, vous retrouvez ces données en Pièces jointes dans la rubrique **Consultation**